

OWI jest zarejestrowany jako niepubliczny zakład opieki zdrowotnej. Placówka posiada umowę z Narodowym Funduszem Zdrowia. Przyjęcia odbywają się na podstawie skierowań od lekarzy ubezpieczenia zdrowotnego (lekarza rehabilitacji medycznej, neurologa, pediatry).

W **OWI** funkcjonuje Niepubliczna Specjalistyczna Poradnia Wczesnego Wspomagania Rozwoju Dziecka.



Ośrodek **W**czesnej Interwencji jest placówką

Polskiego Stowarzyszenia na Rzecz Osób z Upośledzeniem Umysłowym
Koło w Jarosławiu

37-500 Jarosław, ul. 3-go Maja 39,
tel. 0-16-621-53-78, fax 0-16-621-53-78
e-mail: zk.jaroslaw@psouu.org.pl
www.jaroslaw.psouu.org.pl

Ośrodek Wczesnej Interwencji

37-500 Jarosław
os. Kombatantów 17
tel. (016) 621 03 97
e-mail: owi.jaroslaw@psouu.org.pl

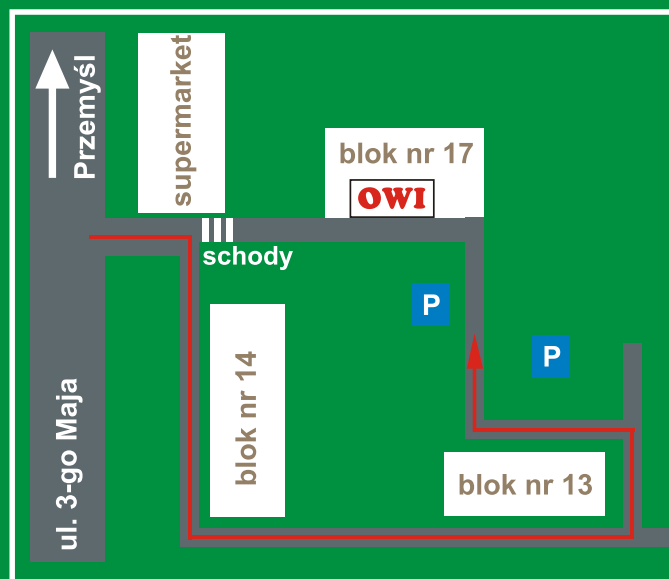

Ośrodek
Wczesnej
Interwencji

WCZESNE WSPARCIE I TOWARZYSZENIE RODZICOM

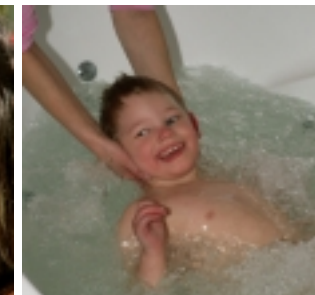
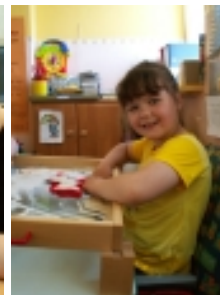
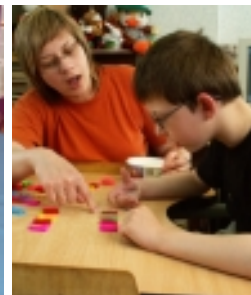

Kto i dla kogo?

Adresatami pomocy ze strony OWI są dzieci od momentu urodzenia do 7 roku życia zagrożone niepełnosprawnością lub/i niepełnosprawne.

Dla każdego z nich zespół złożony ze specjalistów pracujących w Ośrodku stawia diagnozę, układa odpowiedni program oraz stosuje adekwatną do niego terapię.

Dzięki temu opieka nad dzieckiem prowadzona jest w sposób całościowy i skoordynowany i obejmuje wszystkie sfery jego rozwoju a także potrzeby rodziny.

Jaki program terapii?

Program OWI obejmuje stymulację rozwoju dziecka:

- ruchowego
- poznawczego
- emocjonalno-społecznego

W trakcie realizacji programu cały czas dokonywana jest ocena efektów i stosownie do niej modyfikowane są pierwotne założenia terapii.

Zajęcia odbywają się indywidualnie lub/i w małych grupach

Rodzice w terapii dziecka?

Pomoc otrzymują także rodzice. Jest to wsparcie:

- psychiczne,
- informacja,
- poradnictwo życiowe i prawne.

To także kontakt z innymi osobami znajdującymi się w podobnej sytuacji oraz edukacja podnosząca kompetencje rodzicielskie i rehabilitacyjne niezbędne do pracy z dzieckiem w domu.

Dlaczego wczesna interwencja?

Im wcześniej zdiagnozowany zostanie problem dziecka i podjęcie się właściwe oddziaływanie rehabilitacyjne, tym skuteczniej można mu zapobiegać i wspierać rozwój dziecka.

